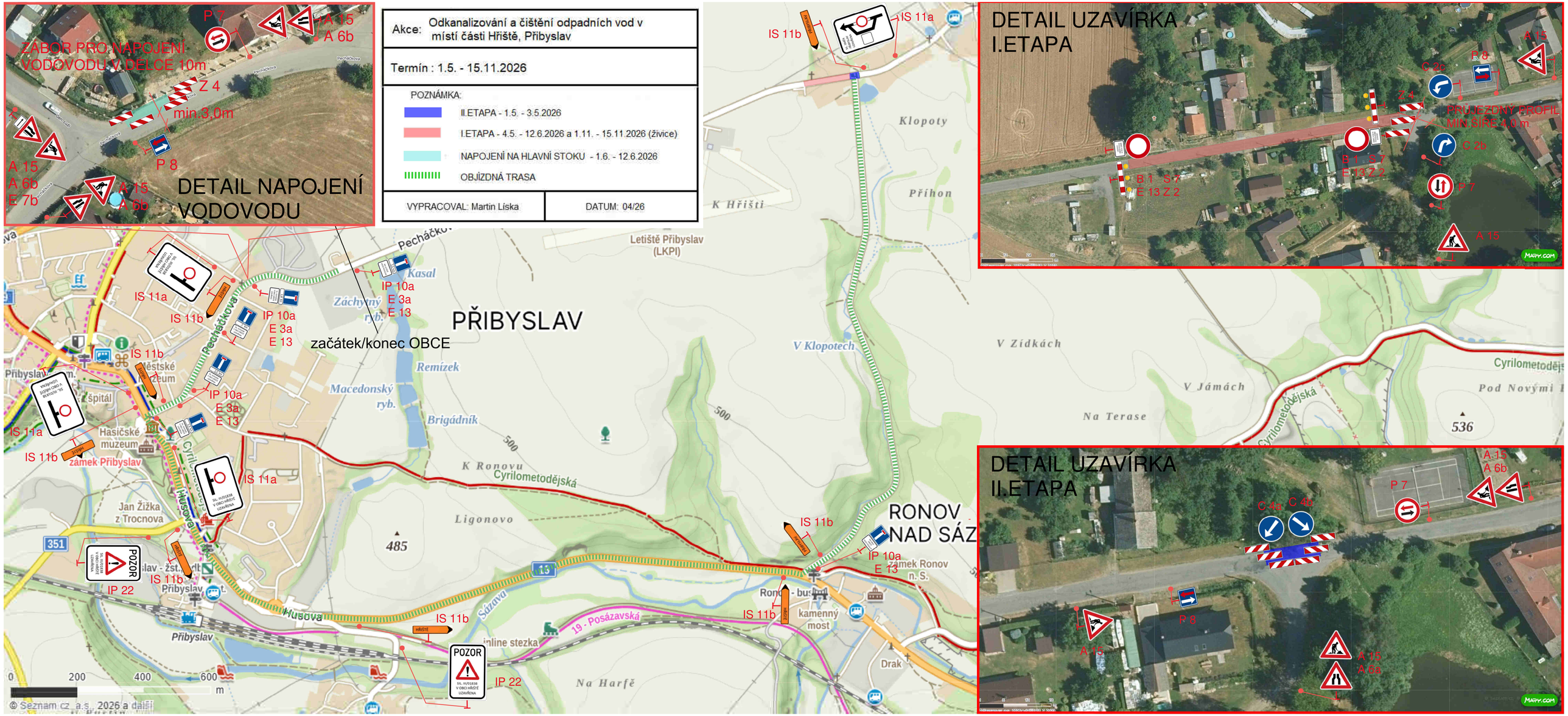
ZÁBOR PRO NAPOJENÍ VODOVODU V DÉLCE 10m
P 7
A 15
A 6b
Z 4
min.3,0m
P 8
A 15
A 6b
E 7b
A 15
A 6b
DETAIL NAPOJENÍ VODOVODU
Akce: Odkanalizování a čištění odpadních vod v místí části Hřiště, Přibyslav
Termín : 1.5. - 15.11.2026
POZNÁMKA:
II.ETAPA - 1.5. - 3.5.2026
I.ETAPA - 4.5. - 12.6.2026 a 1.11. - 15.11.2026 (živice)
NAPOJENÍ NA HLAVNÍ STOKU - 1.6. - 12.6.2026
OBJÍZDNÁ TRASA
VYPRACOVAL: Martin Líska
DATUM: 04/26
DETAIL UZAVÍRKA I.ETAPA
C 2c
E 8
A 15
Z 4
PRŮJEZDNÝ PROFIL MIN ŠÍŘE 4,0 m
C 2b
B 1 S 7
E 13 Z 2
P 7
A 15
DETAIL UZAVÍRKA II.ETAPA
C 4a
C 4b
P 7
A 15
A 6b
R 8
A 15
A 15
A 6a
PŘIBYSLAV
RONOV NAD SÁZ
začátek/konec OBCE
Letiště Přibyslav (LKPI)
Klopoty
Příhon
K Hřišti
V Klopotech
V Zídkách
V Jámách
Na Terase
Pod Novými
Cyrilometodějská
Pecháčkova
Husova
Sázava
Ligonovo
K Ronovu
Brigádník
Remízek
Macedonský ryb.
Záchytný ryb.
Kasal
Na Harfě
Drak
Jan Žižka z Trocnova
Hasičské muzeum
zámek Přibyslav
Městské muzeum
Špitál
zámek Ronov n. S.
kamenný most
inline stezka
19 - Posázavská
351
13
485
536
500
IS 11a
IS 11b
IP 10a
E 3a
E 13
IP 22
POZOR
SÁL HUSTEŘAN V OBCI HŘIŠTĚ UZAVŘENA
0 200 400 600 m
© Seznam.cz, a.s., 2026 a další