UZAVÍRKA UL. HESOVSKÁ - KANALIZACE

DETAIL A

II. ETAPA OD 1. 7. DO 24. 7. 2026

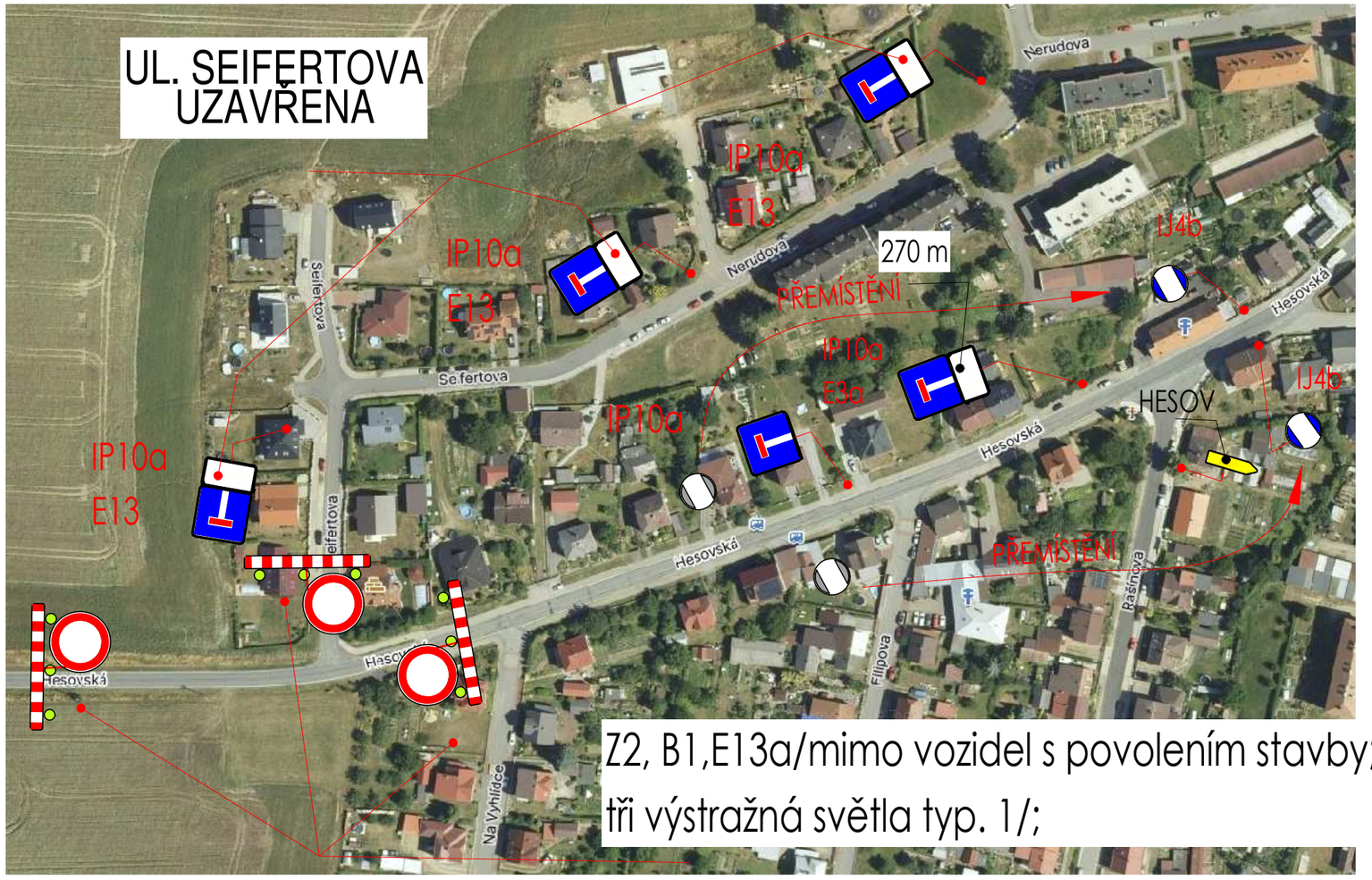

Z2, B1,E13a/mimo vozidel s povolením stavby;
tři výstražná světla typ. 1/;